

## MENDAUR

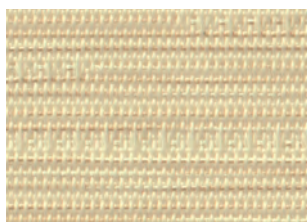

MN-01

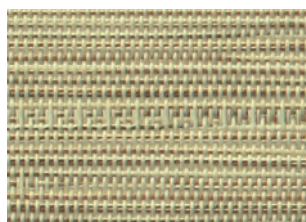

MN-02

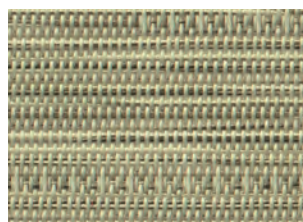

MN-03

---

**Composición:** Vinilo de poliéster (72%) Poliéster (28%)

**Peso:** 522 g/m<sup>2</sup> Tolerancia ±5%

**Ancho pieza:** 2,50 mts.

**Resistencia al fuego:** NEPA 101 (CLASE A)

**Grado apertura:** 3%

---

\* Debido a los procesos de impresión los colores que aparecen en este catálogo deben considerarse aproximados, no exactos.

\* No se confeccionan verticales.

## CORONA



CR-01



CR-02



CR-03

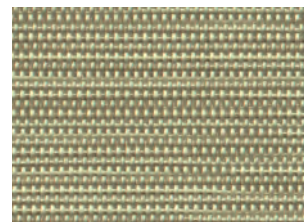

CR-04

---

**Composición:** Poliéster (100%)

**Peso:** 345 g/m<sup>2</sup> Tolerancia ±5%

**Ancho pieza:** 2,50 mts.

**Resistencia al fuego:** NEPA 101 (CLASE A)

**Grado apertura:** 2%

---

\* Debido a los procesos de impresión los colores que aparecen en este catálogo deben considerarse aproximados, no exactos.

\* No se confeccionan verticales.

## SCREEN 410 Q



SC1Q-01

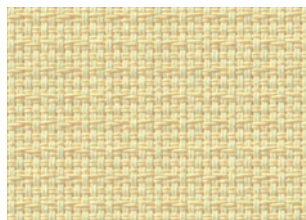

SC1Q-02

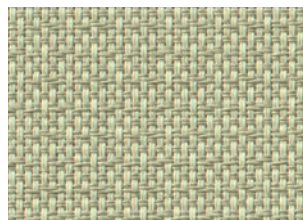

SC1Q-03



SC1Q-04

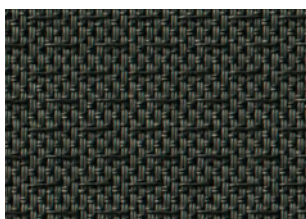

SC1Q-05

---

**Composición:** Poliéster (24%) PVC (76%)

**Peso:** 431 g/m<sup>2</sup> Tolerancia ±5%

**Ancho pieza:** 3,00 mts.

**Resistencia al fuego:** NEPA 701 - 1989

**Grado apertura:** 5%

---

\* Debido a los procesos de impresión los colores que aparecen en este catálogo deben considerarse aproximados, no exactos.

\* No se confeccionan verticales.

## SCREEN 410 BAJI

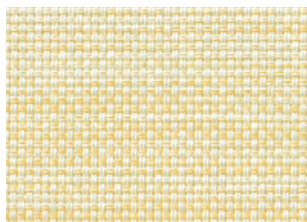

SC1A-01



SC1A-02

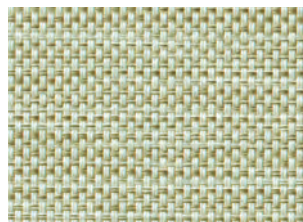

SC1A-03

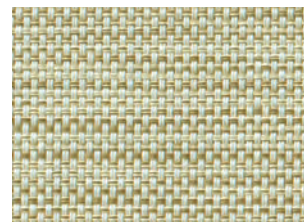

SC1A-04



SC1A-05

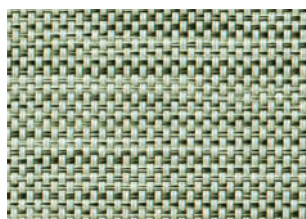

SC1A-06

---

**Composición:** Poliéster (24%) PVC (76%)

**Peso:** 431 g/m<sup>2</sup> Tolerancia ±5%

**Ancho pieza:** 3,00 mts.

**Resistencia al fuego:** NFPA 701 - 1989

**Grado apertura:** 5%

---

\* Debido a los procesos de impresión los colores que aparecen en este catálogo deben considerarse aproximados, no exactos.

## SCREEN 410 TEXTIL



SC1T-01



SC1T-02



SC1T-07



SC1T-08



SC1T-03



SC1T-09



SC1T-04

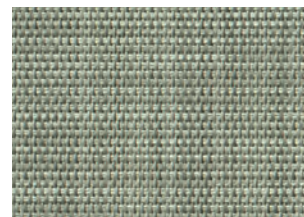

SC1T-10



SC1T-05

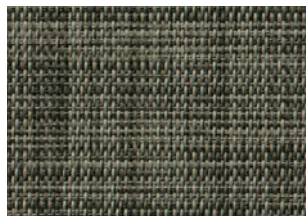

SC1T-06

---

**Composición:** Poliéster (24%) PVC (76%)

**Peso:** 458 g/m<sup>2</sup> Tolerancia ±5%

**Ancho pieza:** 3,00 mts.

**Resistencia al fuego:** NFPA 701 - 1989

**Grado apertura:** 3%

---

\* Debido a los procesos de impresión los colores que aparecen en este catálogo deben considerarse aproximados, no exactos.

## SCREEN 410 JASP



SC1J-01

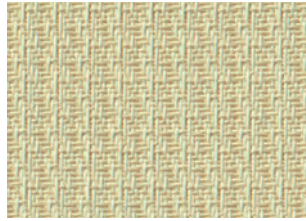

SC1J-02

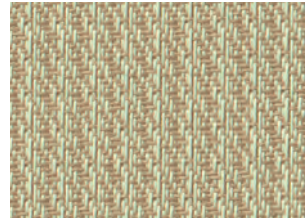

SC1J-03

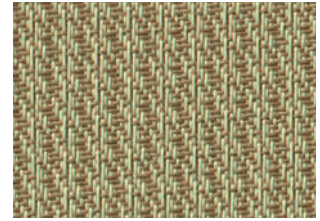

SC1J-04

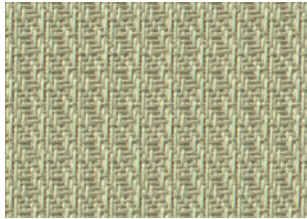

SC1J-05

---

**Composición:** Poliéster (24%) PVC (76%)

**Peso:** 435 g/m<sup>2</sup> Tolerancia ±5%

**Ancho pieza:** 3,00 mts.

**Resistencia al fuego:** NFPA 701 - 1989

**Grado apertura:** 3%

\* Debido a los procesos de impresión los colores que aparecen en este catálogo deben considerarse aproximados, no exactos.

## SARGA DECO

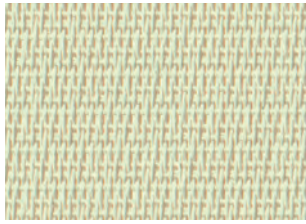

SGD-01

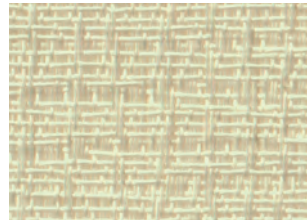

SGD-02

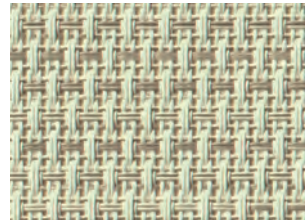

SGD-03

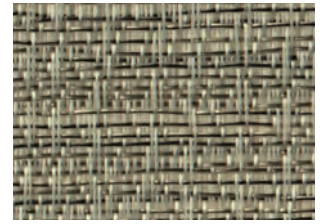

SGD-04

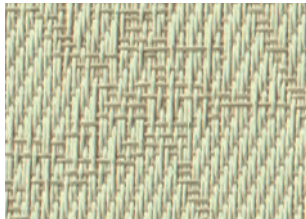

SGD-05

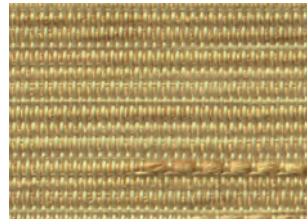

SGD-06

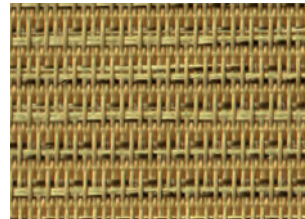

SGD-07

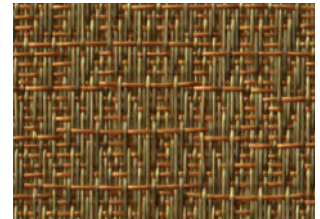

SGD-08

---

**Composición:** Fibra de poliéster recubierta de PVC

**Peso:** 485 g/m<sup>2</sup> Tolerancia ±5%

**Ancho pieza:** 2,50 mts.

**Resistencia al fuego:** NFPA 701 - 1989

**Grado apertura:** 10%

---

\* Debido a los procesos de impresión los colores que aparecen en este catálogo deben considerarse aproximados, no exactos.

\* No se confeccionan verticales.

## SCREEN LIGHT CEBRA

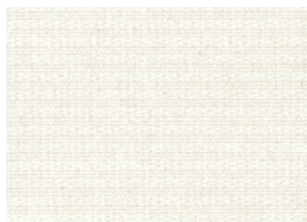

SLC-01

---

**Composición:** Poliéster (100%) Sin PVC

**Peso:** 125 g/m<sup>2</sup>

**Ancho pieza:** 2,80 mts.

**Resistencia al fuego:** Conforme normativa DIN 4102 B1

---

\* Debido a los procesos de impresión los colores que aparecen en este catálogo deben considerarse aproximados, no exactos.